



R5 LAS LOMAS

Ubicado en un punto estratégico del Barrio Las Lomas, entre las calles Dr. Carlos Abdala y Pastor Filártiga.

Su fachada, integrada con elementos naturales y un diseño contemporáneo, aporta una estética única al entorno.

Con distribuciones flexibles, amplios balcones y una exclusiva zona de esparcimiento en la azotea, ofrece calidad y confort para sus usuarios.

R5 Las Lomas es el refugio ideal para quienes buscan comodidad, accesibilidad y bienestar.



VIVIR EN LAS LOMAS

Su localización privilegiada ofrece la combinación perfecta entre tranquilidad y conectividad; rodeado de exclusivas tiendas y una vibrante oferta de cafeterías, bares y restaurantes, además de una gran cantidad de espacios verdes brindando el equilibrio ideal entre la vida urbana y la tranquilidad de la naturaleza.

Cercano al eje corporativo de Asunción y con fácil acceso a las principales arterias de la ciudad.

Vivir aquí significa disfrutar de lo mejor de la ciudad a pasos de casa.

01

01 DORMITORIO A

53,45 m²



Esta unidad optimiza cada rincón ofreciendo calidad y confort en todos sus ambientes.

Se destaca por su área social completa, un dormitorio en suite y un baño de visitas que ofrece comodidad adicional para sus usuarios.

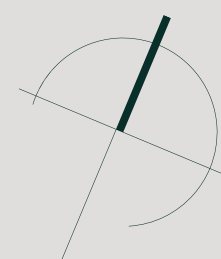

01

01 DORMITORIO A

53,45 m²

R
LAS LOMAS

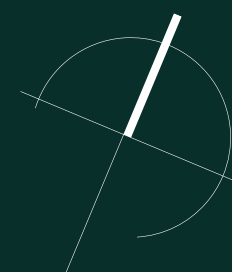

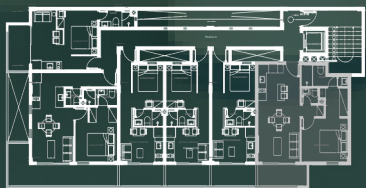

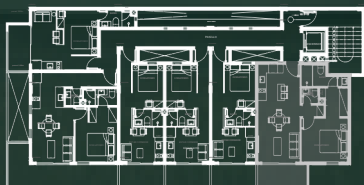

02

01 DORMITORIO C

31,09 m²



FLUIDEZ Y
SOFISTICACIÓN EN UN
ESPACIO COMPACTO.

El departamento de **01 DORMITORIO B** combina un diseño moderno, iluminación natural y acabados de alta calidad.

Su distribución inteligente maximiza cada metro cuadrado, ofreciendo comodidad y confort para un estilo de vida urbano y exclusivo.

02

01 DORMITORIO C

31,09 m²

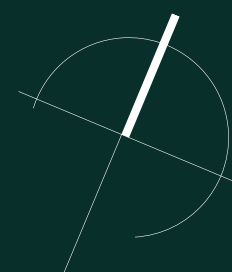
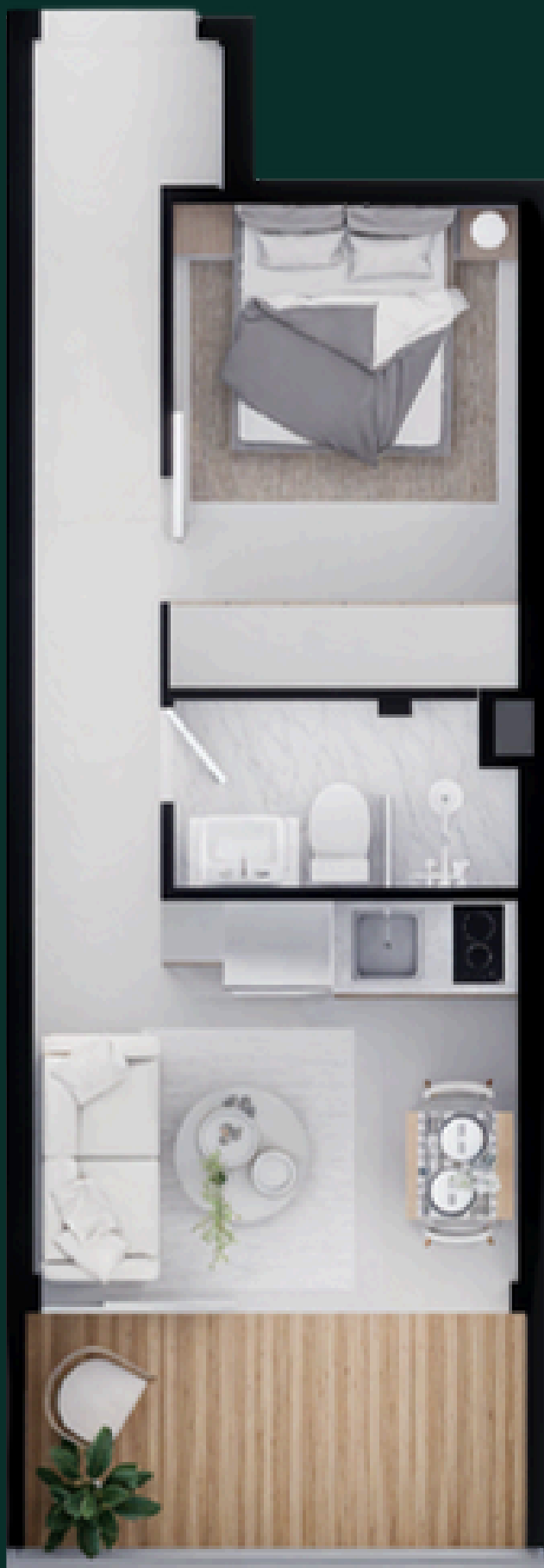

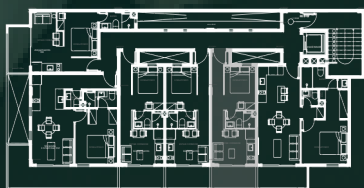

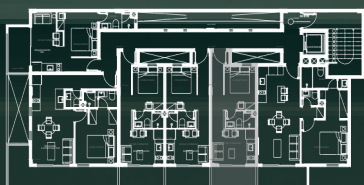

03

01 DORMITORIO B

61,95 m²



Ubicado en esquina, este departamento de 1 dormitorio se destaca por su amplio balcón, el cual brinda luminosidad y expansión visual.

Esta unidad ofrece una combinación fluida con estar-comedor, baño social y un dormitorio en suite.

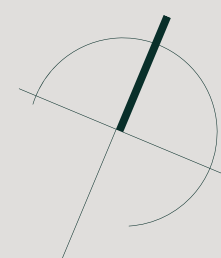

03

01 DORMITORIO B

61,95 m²

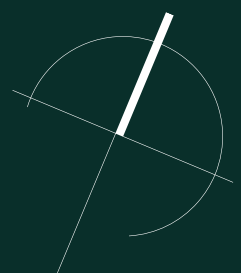

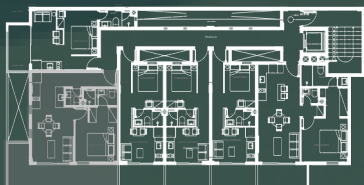
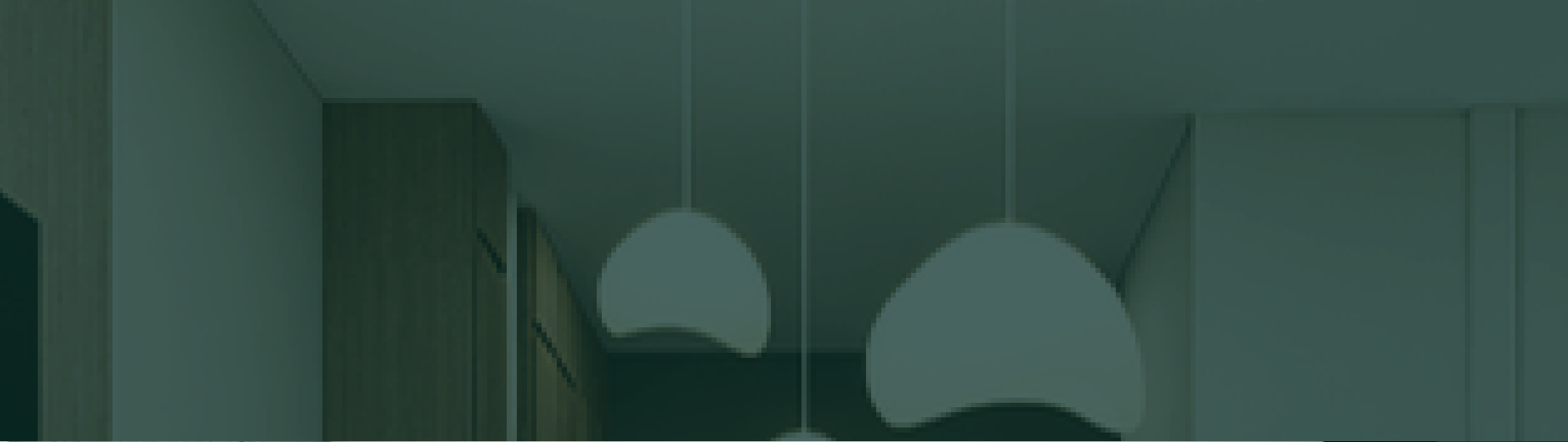

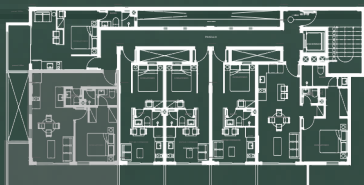

04

01 DORMITORIO D

33,29 m²

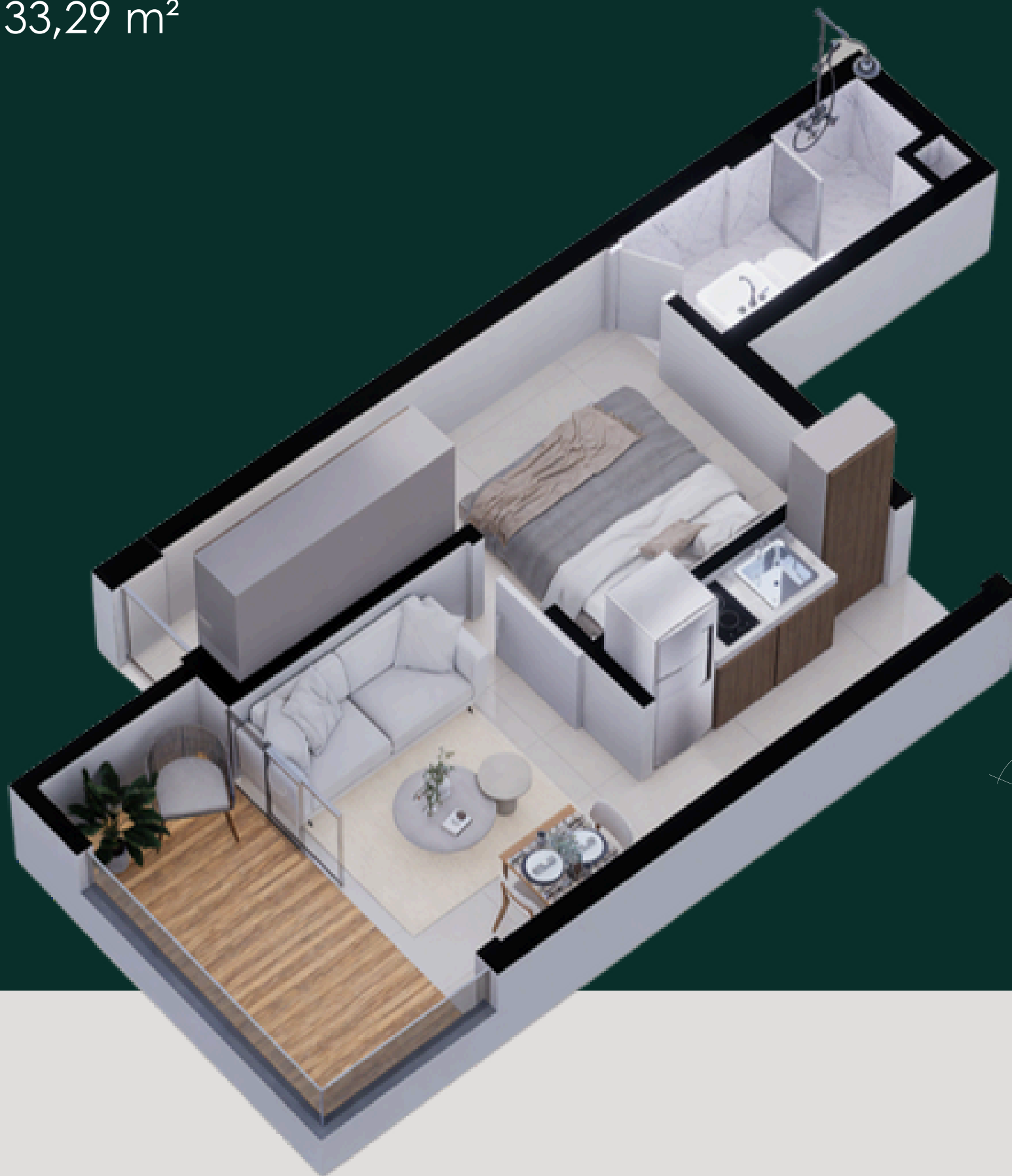

FUNCIONALIDAD Y ESTILO.

Diseñado para quienes buscan un ambiente cómodo y bien resuelto, este departamento de **01 DORMITORIO D** de 33,29 m² combina estilo y funcionalidad.

04

01 DORMITORIO D

33,29 m²

R
LAS LOMAS

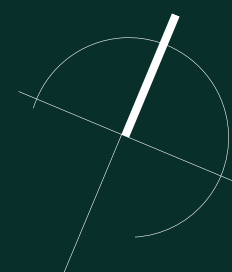

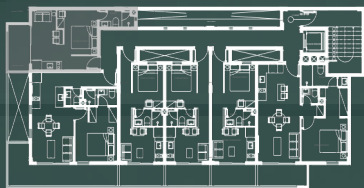

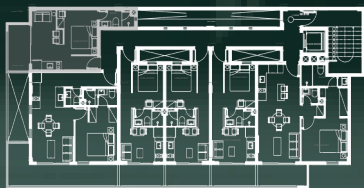



PROYECTA



CONSTRUYE



DESARROLLA



COMERCIALIZA



ADMINISTRA

